Zusatz-Ausstattung

Bespannungshaube
Eine luftige Haube in der Mitte des Schirmdaches bricht optisch die geraden Flächen und Linien. So bekommt der Schirm ein ganz neues Erscheinungsbild. Die Überlappung zwischen Bespannungshaube und Bespannung sorgt dafür, dass bei Regen mit Wind möglichst wenig Wasser durch die Öffnungen kommt. So gibt es kaum Einschränkungen der gewohnten Funktionen.

Schutzhülle, Ausführung Reißverschluss und Alustab
mit integriertem Alustab und Reißverschluss für einfachste Bedienung, aus Persenningmaterial, grau.
Bei DACAPO bitte Schirmgröße und Volantform angeben.
Bei MEZZO bitte Schirmgröße und Modell (MG oder MH) angeben.
Im Lieferumfang des Schirmes enthalten.

als Ersatz für MEZZO Artikel-Nr. **MA130**
als Ersatz für DACAPO Artikel-Nr. **DA130**

Ersatz-Bespannung
Mit einer neuen Bespannung können Sie auf Ihrer Terrasse frische Akzente setzen.

Standkreuz
zusammenschraubbar, Rahmengröße 83 x 83 cm,
Gesamthöhe 28 cm, feuerverzinkt, Gewicht ca. 4,5 kg.
Passend für handelsübliche Betonplatten 40 x 40 x 5 cm.
Artikel-Nr. **DMZ110**

Standrahmen
Rahmengröße 84 x 91 cm, Gesamthöhe 33 cm,
Rahmenhöhe x = 5 cm, feuerverzinkt, Gewicht ca. 23 kg.
Passend für 1 Satz handelsübliche Betonplatten 40 x 40 x 5 cm.
Artikel-Nr. **DMZ411**

Standrahmen mit Schrägausgleich
durch gummierte Stellschrauben, Rahmengröße 84 x 91 cm, Gesamthöhe min. 34 cm, max. 40 cm, feuerverzinkt, Gewicht ca. 24 kg. Passend für 1 Satz handelsübliche Betonplatten 40 x 40 x 5 cm.
Artikel-Nr. **DMZ412**

Standrahmen fahrbar
mit gummierten Schwerlastrollen und Feststellbremse,
Rahmengröße 84 x 91 cm, Gesamthöhe 40 cm,
Raddurchmesser 5 cm, feuerverzinkt, Gewicht ca. 24 kg.
Passend für 1 Satz handelsübliche Betonplatten 40 x 40 x 5 cm.
Achtung, windempfindlich!
Artikel-Nr. **DMZ414**

Schwerlastrollen Ø 15 cm
Raddurchmesser 15 cm, für unebene Bodenbeläge. Gummiert, mit Feststellbremse, Tragfähigkeit 110 kg / Rad. Passend für DMZ414.

Bei Bestellung mit Standrahmen. Artikel-Nr. **351498**
Zum Nachrüsten. Artikel-Nr. **351499**

Standrahmen mit Füßen
für Transport mit Gabelstapler oder Hubwagen, Rahmengröße 84 x 91 cm, Fußhöhe y = 10 cm, Gewicht ca. 25 kg, feuerverzinkt. Passend für 1 Satz handelsübliche Betonplatten 40 x 40 x 5 cm.

Artikel-Nr. **DMZ420**

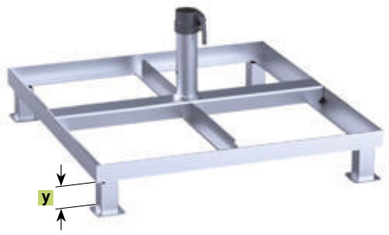

Standrahmenabdeckung
aus Edelstahl 1.4310, passend für DMZ411, DMZ412, DMZ414 und DMZ420. Zum Nachrüsten.

Artikel-Nr. **200905**

DMZ412 mit 200905

Betonplatten
1 Satz = 4 Stück je 40 x 40 x 5 cm, Einzelgewicht ca. 18 kg, Gesamtgewicht ca. 72 kg.

Artikel-Nr. **XZ40**

Granitständer
Ø ca. 70 cm, 2-teilig, rund, grau, poliert, 4 Griffmulden, Edelstahl-Oberteil, Gewicht ca. 100 kg, Höhe x = ca. 10 cm.

Artikel-Nr. **DMZ141**

Fahrständer
inkl. Gewichte, gummierte Räder, Arretier-Rohr in Edelstahl. Farbe anthrazit, 75 x 75 cm, Gewicht ca. 100 kg.

anthrazit

Artikel-Nr. **DMZ282**

Fahrständer
inkl. Gewichte, gummierte Räder, Arretier-Rohr in Edelstahl. Farbe graphit, 75 x 75 cm, Gewicht ca. 100 kg.

graphit

Artikel-Nr. **DMZ283**

Standplatte
Plattengröße 80 x 80 cm, Stahlplattendicke x = 12 mm, feuerverzinkt, Gewicht ca. 60 kg. Fester Stand nur in Kombination mit Artikel-Nr. 351185.

Artikel-Nr. **DMZ271**

Beschwerungsplatte
Passend für Standplatten DMZ271 und DMZ139, zum Nachrüsten. Plattengröße 78 x 78 cm, Stahlplattendicke x = 12 mm, feuerverzinkt, Gewicht ca. 56 kg.

Artikel-Nr. **351185**

DMZ271 mit 351185

Antirutschmatte
1 Stück, 80 x 80 cm, passend zu den Stahlplatten der Befestigungselemente DMZ271 und DMZ139. Erhöht den Reibungskoeffizient zwischen Stahlplatte und Bodenbelag (Holz, Betonplatten, Asphalt), verringert so das Verrutschen bei Wind. Farbe schwarz, x = 3 mm.

Artikel-Nr. **352791**

Standrahmen mit Ankerhülsen-Oberteil DMZ118
Gesamthöhe wird auftragsbezogen ebenerdig zum Terrassenboden festgelegt, Rahmengröße 83 x 83 cm, Oberteil abschraubbar, feuerverzinkt, Gewicht ca. 23 kg, inkl. Abdeckscheibe für Winterabdeckung. Passend für 1 Satz handelsübliche Betonplatten 40 x 40 x 5 cm.

Artikel-Nr. **DMZ208**

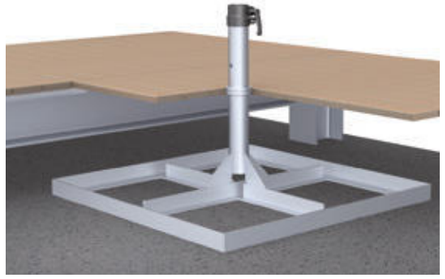

Ankerhülse zum Einbetonieren
zweiteilig, Oberteil abschraubbar, feuerverzinkt, Gewicht ca. 4,7 kg, inkl. Abdeckscheibe für Winterabdeckung.
a = 26 cm, b = 29 cm, x = Ø 8 cm, y = 15 cm

Artikel-Nr. **DMZ118**

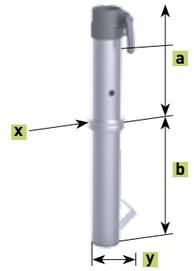

Optionen für DMZ118: feuerverzinkt

DMZ118 Hülsen-Oberteil, Überlänge

DMZ118 Hülsen-Unterteil, Überlänge

Optionen für DMZ118: feuerverzinkt mit zusätzlicher Pulverbeschichtung in RAL 9006 weißaluminium

DMZ118 Hülsen-Oberteil, Standard und Überlängen

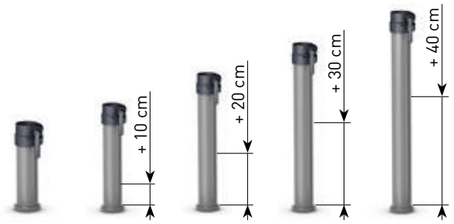

Ankerhülse zum Einbetonieren
baugleich wie DMZ118, Hülsen-Oberteil und -Unterteil in Edelstahl V4A (1.4571), Oberfläche glasperlengestrahlt.

Artikel-Nr. **352779**

Ankerhülse zum Einbetonieren
für ein bestehendes Fundament mit einer Bohrung ab Ø 71 mm, zweiteilig, Oberteil abschraubbar, Bohrung wird mit Beton oder Epoxidharz zur Fixierung des Unterteils ausgegossen, bestehendes Fundament muss entsprechend der Schirmgröße dimensioniert sein, feuerverzinkt, Gewicht ca. 3 kg, Unterteil mit 4-Kant-Rohr, inkl. Abdeckscheibe für Winterabdeckung.
a = 26 cm, b = 28,5 cm, x = Ø 8 cm, y = ☐ 5 cm

Artikel-Nr. **DMZ146**

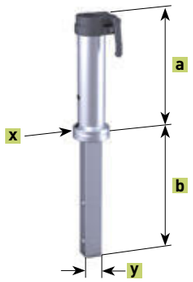

Ankerplatte zum Aufdübeln
feuerverzinkt, Gewicht ca. 5 kg,
a = 27,5 cm, x = Ø 21,5 cm, t = 1,2 cm, z = Ø 1,8 cm.

Artikel-Nr. **DMZ261**

Wandbefestigung
feuerverzinkt, Gewicht ca. 5,5 kg, Grundplatte 30 x 16 cm, x = 20 cm, t = 0,8 cm. Schirmmast-Unterkante steht in Hülsen-Unterkante auf. Bei Typ MEZZO ist die Anwendung nur sinnvoll bei niedrigen Brüstungen und Absätzen, da das Schirmdach sonst an die Wand stößt.

Artikel-Nr. **DMZ125**

Gegenhalterplatte
passend für DMZ125 und DMZ170, feuerverzinkt, 30 x 16 cm, zum Verklemmen an bestehende Stützen, ist nur machbar, wenn diese sehr stabil sind. Bohrungen sind für M16-Gewindestangen ausgelegt. Diese sind nicht im Lieferumfang enthalten.

Artikel-Nr. **200084**

in Kombination mit 200084

Wandbefestigung
feuerverzinkt, Gewicht ca. 6,5 kg, Grundplatte 30 x 16 cm,
x = 20 cm, t = 0,8 cm.

Artikel-Nr. **DMZ170**

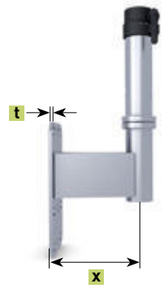

Eck-Wandbefestigung
feuerverzinkt, Gewicht ca. 5,5 kg, x = 5,5 cm, t = 0,8 cm.

Artikel-Nr. **DMZ172**

Ankerplatte zum Aufdübeln
Gesamthöhe wird auftragsbezogen ebenerdig zum Terrassenboden festgelegt, Dübelplatte 30 x 30 cm, Oberteil abschraubbar, feuerverzinkt, Gewicht ca. 10 kg, inkl. Abdeckscheibe für Winterabdeckung.

Artikel-Nr. **DMZ129**

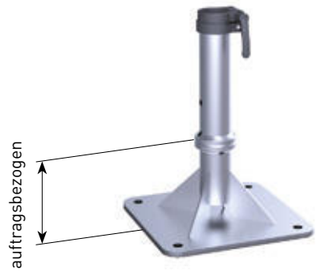

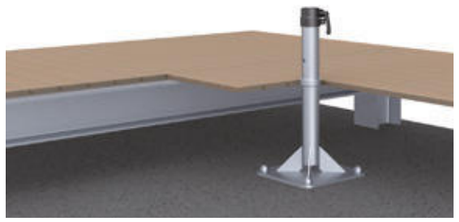

Flachdach-Ankerplatte zum Aufdübeln
Warmdachaufbau, systemgerechter Anschluss auf ein Flachdach mit Flüssigkunststoff, Gesamthöhe wird auftragsbezogen ebenerdig zum Flachdachboden festgelegt, Dübelplatte 30 x 30 cm, Oberteil abschraubbar, feuerverzinkt, Gewicht ca. 13 kg, inkl. Abdeckscheibe für Winterabdeckung.

Artikel-Nr. **DMZ186**

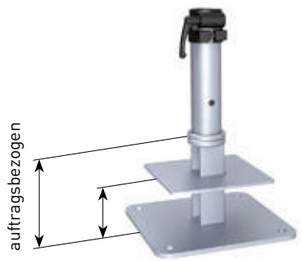

Flachdach-Ankerplatte zum Aufdübeln
Warmdachaufbau, Los- Festflanschkonstruktion, bitumenverklebte Abdichtung und Kunststoff-Dach- und Dichtungsbahnen; Gesamthöhe wird auftragsbezogen ebenerdig zum Flachdachboden festgelegt, Dübelplatte 30 x 30 cm. Oberteil abschraubbar, feuerverzinkt, Gewicht ca. 18 kg, inkl. Abdeckscheibe für Winterabdeckung.

Artikel-Nr. **DMZ194**

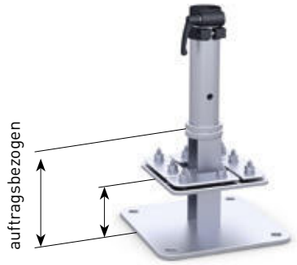

Schwerlast-Ankerbolzen
Gewindestange mit Mutter, passend für DMZ261, DMZ125, DMZ170, DMZ172, DMZ129, DMZ186 und DMZ194; zugelassen für gerissenen und ungerissenen Beton B25 bis B55 bzw. C20/25 bis C50/60, sowie für Beton B15 und Naturstein mit dichtem Gefüge; Betonbohrung Ø 16 x 115 mm. Aus Edelstahl A4, Paket mit 4 Stück. Europäische Technische Zulassung ETA-05/0069.

Artikel-Nr. **200900**

Bodenschraubankerbefestigung
Hülsen-Oberteil, passend für Bodenschraubanker KSF F 140 x 2100-M, inkl. Normteile zum Verschrauben. Feuerverzinkt, Gewicht ca. 6 kg, x = 22 cm, t = 1,5 cm.

Lieferumfang ist ohne Krinner Bodenschraubanker KSF 140 x 2100-M. Dieser ist gesondert beim Fachhändler zu erwerben.

Artikel-Nr. **DMZ329**

Standplatte
Gesamthöhe wird auftragsbezogen ebenerdig zum Terrassenboden festgelegt, wird vor Ort zusammengeschraubt, schwerstes Bauteil ca. 60 kg, Grundfläche 80 x 80 cm, Stahlplattendicke x = 12 mm, Oberteil abschraubbar, feuerverzinkt, Gewicht ca. 68 kg, inkl. Abdeckscheibe für Winterabdeckung.
Das Gewicht ist nur ausreichend, wenn min. 70 kg Kies oder Betonplatten aufliegen. Sonst muss die Beschwerungsplatte (Artikel-Nr. 351185) eingesetzt werden.

Artikel-Nr. **DMZ139**

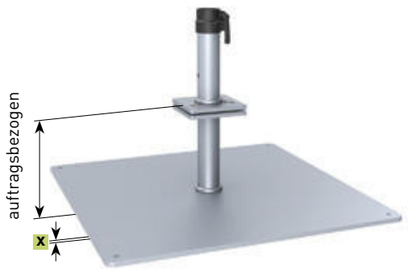

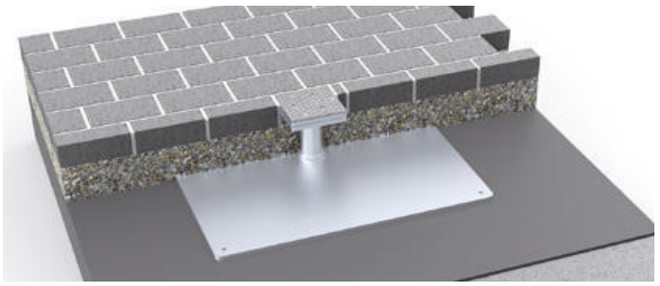

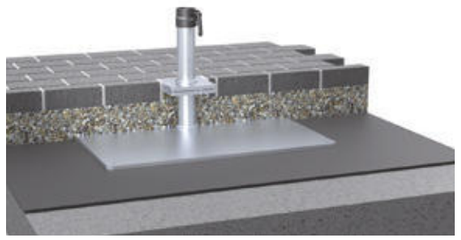

Diebstahlsicherung
Vorhängeschloss und Dorn, aus Edelstahl. Passend für Schirmmast Ø 55 mm, zum Nachrüsten.

Artikel-Nr. **200194**